

Innspel frå havbruksnæringa til arealdel

Firda Seafood AS

Firda har tidlegare spelt inn forslag til nye areal. Dette har de liggande i systemet frå før. Her kjem i tillegg innspel vedrørende omsynssone til eksisterande areal.







ERKO seafood AS

ERKO har også spelt inn forslag til nytt areal tidlegare, som de også har liggande i dykkar system. Her kjem oppdaterte innspel vedrørende omsynssone til eksisterande areal.



MOWI

Vedlagt ligg MOWI sitt innspel til omsynssoner for eksisterande areal.

Arealbehov fortøyninger lokaliteter i Hyllestad Kommune- Mowi ASA



Lokalitet Skredstivik.

Posisjoner.

- 1.N-61,09,021 Ø-005,09,503
- 2.N-61,08,227 Ø-005,08,944
- 3.N-61,07,964 Ø-005,07,926
- 4.N-61,08,295 Ø-005,07,121
- 5.N-61,09,359 Ø-005,05,641
- 6.N-61,09,721 Ø-005,07,166

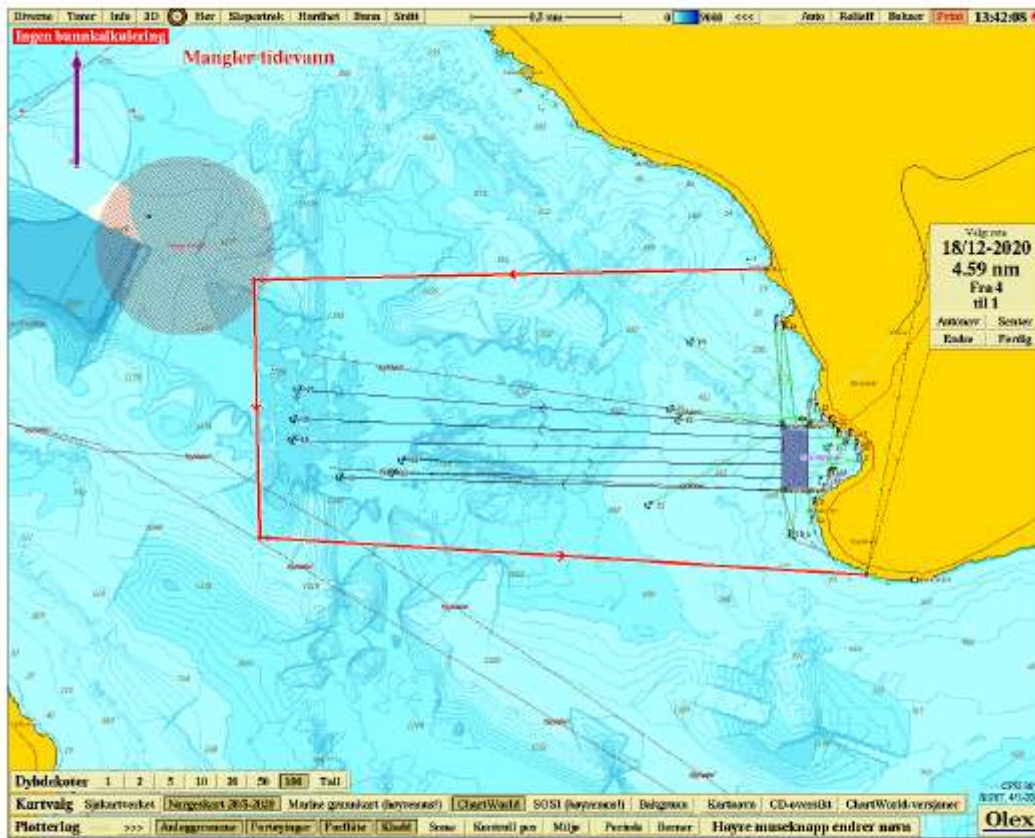
Arealbehov fortøyninger lokaliteter i Hyllestad Kommune- Mowi ASA

Lokalitet Beksnestet.

Posisjoner:

- 1.N-61,04,193 Ø-005,23,652
- 2.N-61,04,317 Ø-005,19,466
- 3.N-61,05,176 Ø-005,19,426
- 4.N-61,05,215 Ø-005,22,952

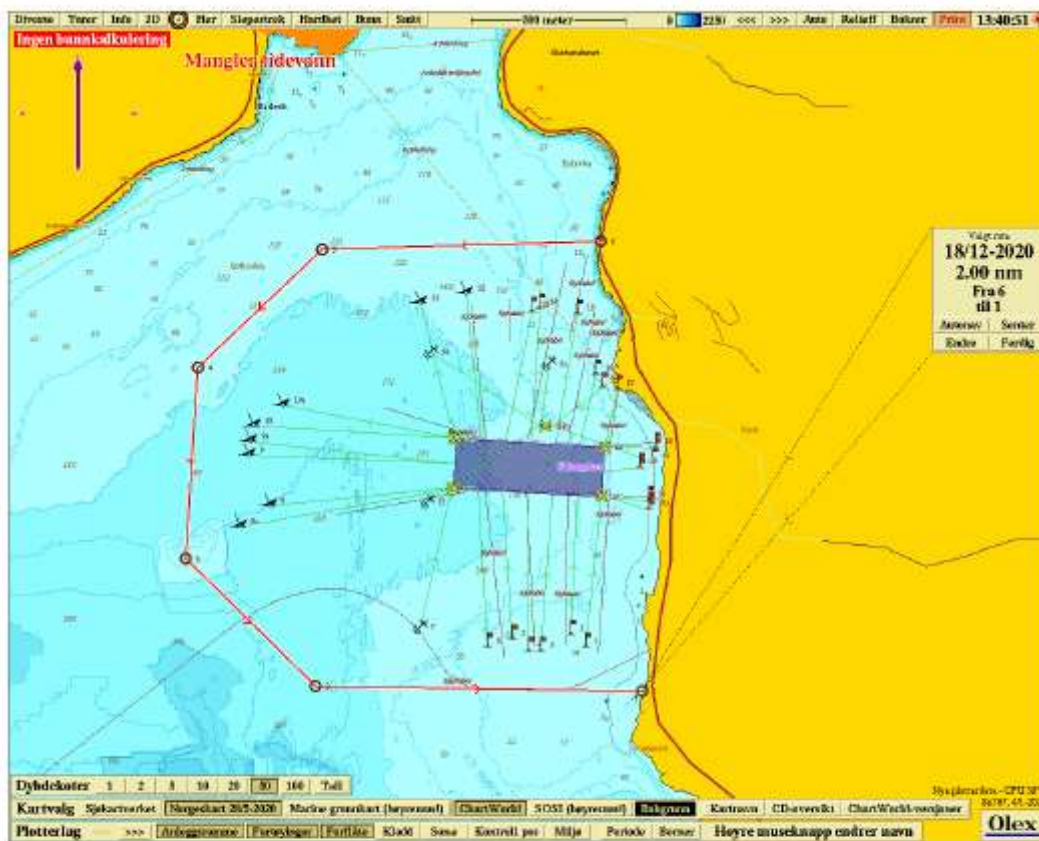
Arealbehov fortøyninger lokaliteter i Hyllestad Kommune- Mowi ASA

Lokalitet Tveit.

Posisjoner.

- 1.N-61,06,209 Ø-005,20,856
- 2.N-61,06,217 Ø-005,19,683
- 3.N-61,06,439 Ø-005,19,214
- 4.N-61,06,773 Ø-005,19,259
- 5.N-61,06,978 Ø-005,19,707
- 6.N-61,06,993 Ø-005,20,708

Innspel til nytt areal

Basert på tidlegare innspel om nye areal føreslår Akvahub å konsekvensutgreie begge dei potensielle areala, og legge til rette for at begge areala vert med i den nye planen. Det nye arealet på nordsida av fjorden er også interessant for tareaktørar. Deretter kan ein la sektormyndigheitene og oppdrettarane stå for avgjerdsla om kva areal som er best eigna, basert på dei eventuelle søknadane om lokalitetsklarering som kjem inn frå ulike oppdrettarar. Det er usannsynleg at det vil kunne klarerast to lakselokalitetar, grunna nærleik. Når det er «avgjort» av sektormyndigheiter og oppdrettarar kva areal som får lakselokaliteten, kan kommunen fjerne/gjere om til tareareal det andre arealet.

Statsforvalteren (tidl.fylkesmannen) meiner dette skal vere gjennomførbart og sende sitt råd i epost måndag 11.01.2021 til kommunen.

Skisse (grov teikna) for å illustrere:



Minner om forslaga som er komne inn tidlegare:

Skivenesstranda: N Ø

NV 61° 13.114' 5° 02.612'

NØ 61° 13.082' 5° 04.283'

SØ 61° 12.807' 5° 04.243'

SV 61° 12.849' 5° 02.580'

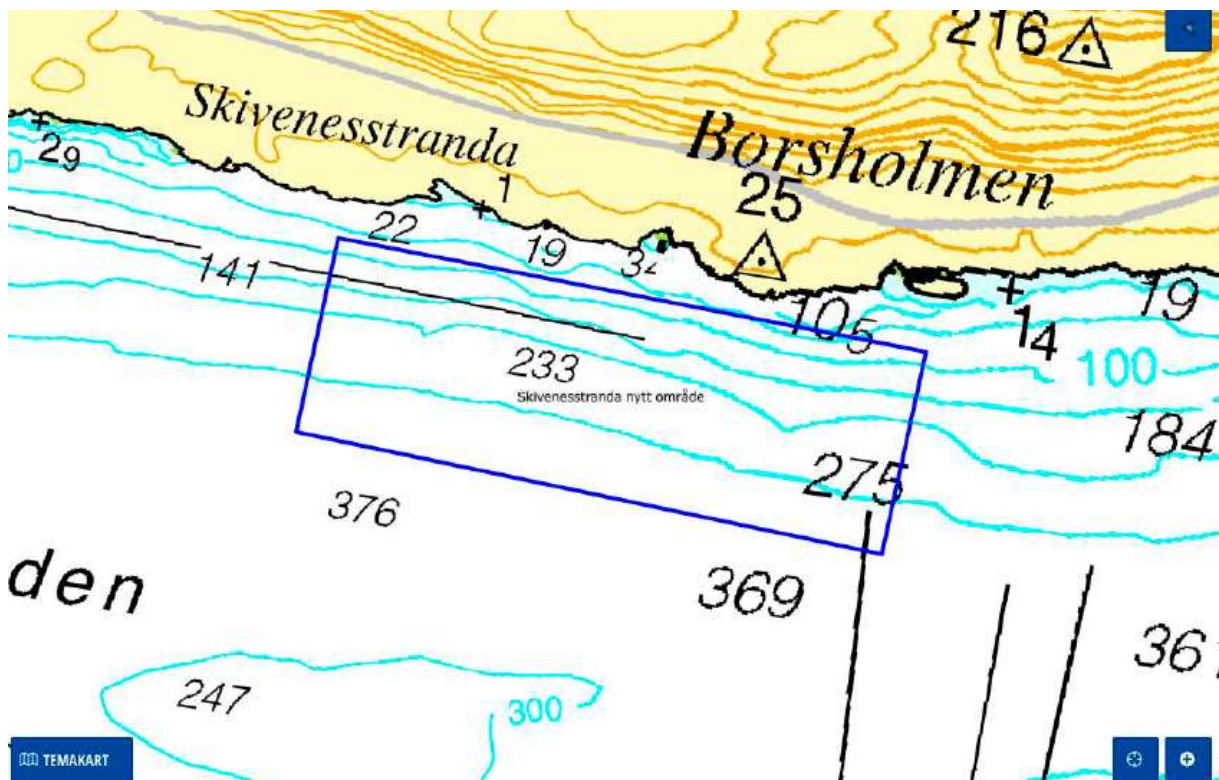

Skorpa

